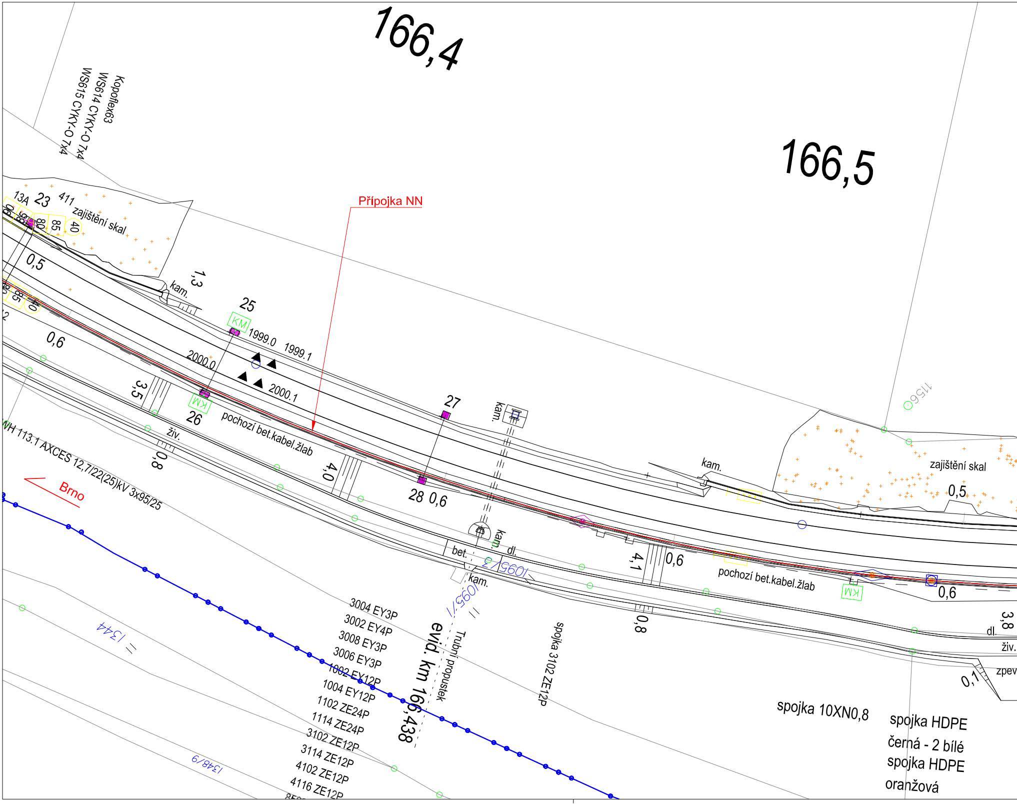
166,4
166,5
Kopoflex63
WS614 CYKY-O 7x4
WS615 CYKY-O 7x4
13A
23
411
zajištění skal
85
80
40
0,5
1,3
kam.
25
KM
1999.0
1999.1
2000.0
2000.1
Přípojka NN
0,6
3,5
KM
26
živ.
pochozí bet.kabel.žlab
0,8
27
kam.
1156
VN 113.1 AXCES 12,7/22(25)kV 3x95/25
Brno
4,0
28
0,6
kam.
bet.
dl.
1095/2
kam.
1095/1
4,1
0,6
pochozí bet.kabel.žlab
KM
0,6
kam.
zajištění skal
0,5
3,8
dl.
živ.
zpev
0,1
1344
1348/9
3004 EY3P
3002 EY4P
3008 EY3P
3006 EY3P
1002 EY12P
1004 EY12P
1102 ZE24P
1114 ZE24P
3102 ZE12P
3114 ZE12P
4102 ZE12P
4116 ZE12P
evid. km 166,438
Trubní propustek
spojka 3102 ZE12P
0,8
spojka 10XN0,8
spojka HDPE
černá - 2 bílé
spojka HDPE
oranžová

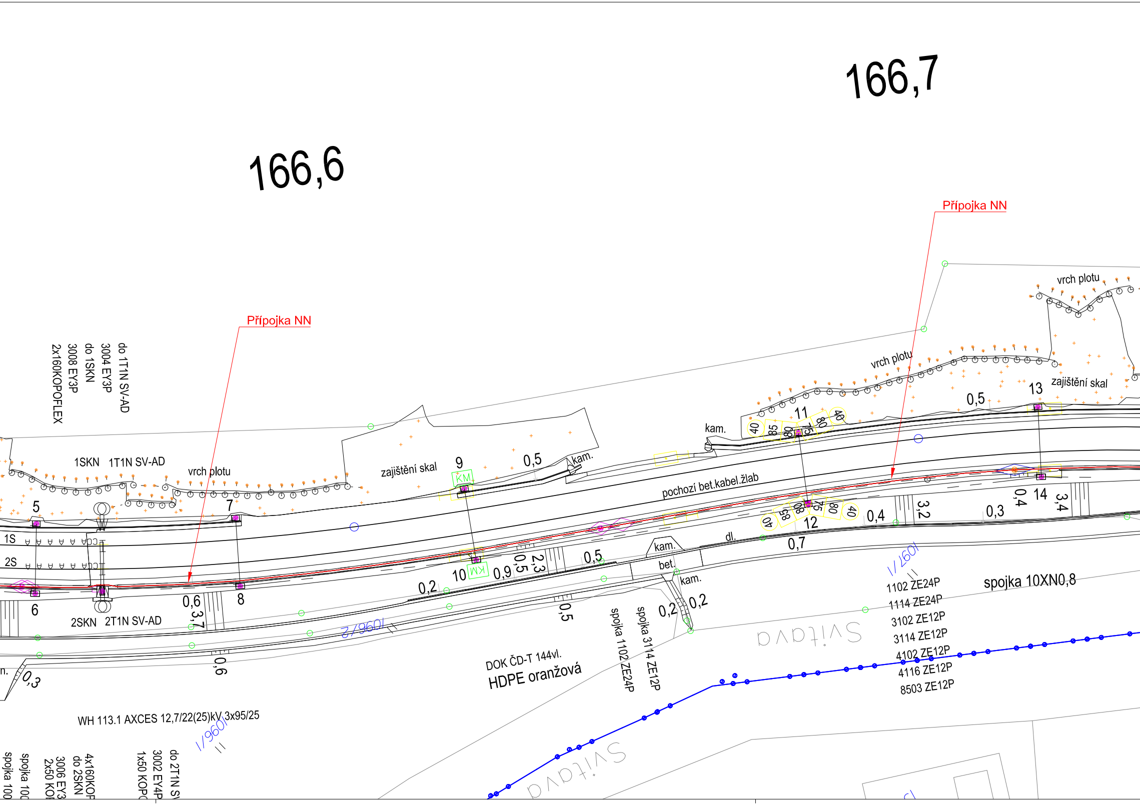
166,6
166,7
Přípojka NN
Přípojka NN
do 1T1N SV-AD
3004 EY3P
do 1SKN
3008 EY3P
2x160KOPOFLEX
1SKN 1T1N SV-AD
vrch plotu
vrch plotu
vrch plotu
zajištění skal
zajištění skal
kam.
kam.
kam.
kam.
bet.
dl.
pochozí bet.kabel.žlab
KM
KM
1S
2S
2SKN 2T1N SV-AD
5
6
7
8
9
10
11
12
13
14
0,5
0,5
0,5
0,5
0,6
0,6
3,7
0,2
0,2
0,2
0,9
0,5
2,3
0,7
0,4
3,2
0,3
0,4
3,4
0,3
40
85
80
75
80
40
1096/2
1096/1
1096/1
1097/1
1102 ZE24P
1114 ZE24P
3102 ZE12P
3114 ZE12P
4102 ZE12P
4116 ZE12P
8503 ZE12P
spojka 10XN0,8
spojka 1102 ZE24P
spojka 3114 ZE12P
DOK ČD-T 144vl.
HDPE oranžová
Svitava
Svitava
WH 113.1 AXCES 12,7/22(25)kV 3x95/25
spojka 100
spojka 10C
2x50 KOP
3006 EY3
do 2SKN
4x160KOP
1x50 KOPC
3002 EY4P
do 2T1N SV
n.

Klad listů:

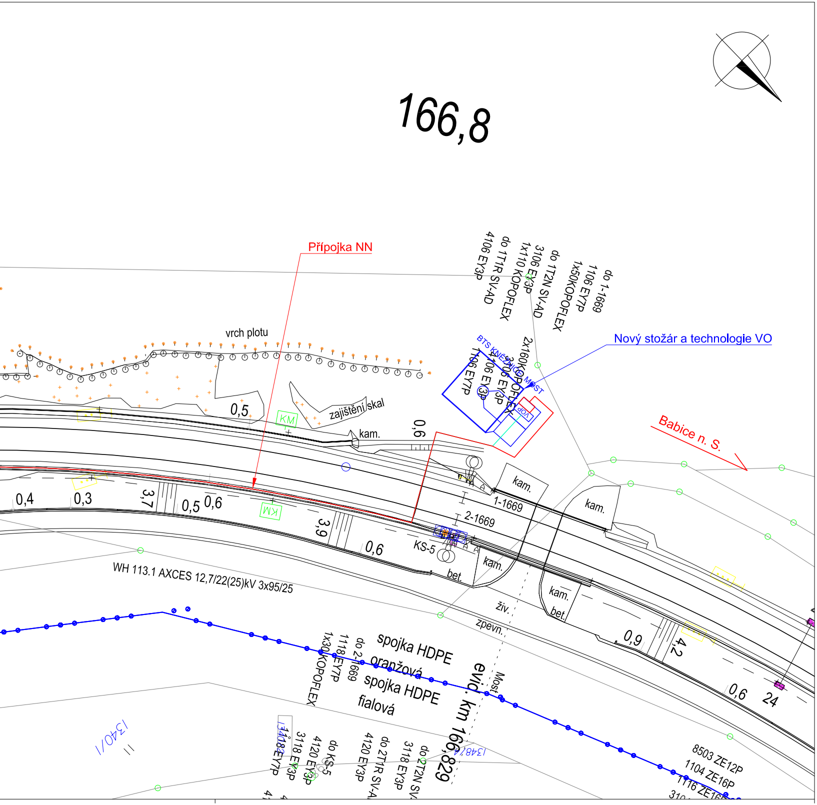
166,8
Přípojka NN
Nový stožár a technologie VO
Babice n. S.
vrch plotu
zajištění skal
KM
kam.
0,5
0,6
0,4
0,3
3,7
3,9
0,9
4,2
24
4106 EY3P
do 1T1R SV-AD
1x110 KOPOFLEX
3106 EY3P
do 1T2N SV-AD
1x50KOPOFLEX
1106 EY7P
do 1-1669
BTS KNĚŽICE MOST
2x160KOPOFLEX
1106 EY7P
4106 EY3P
3106 EY3P
VOP
1-1669
2-1669
KS-5
bet.
živ.
zpevn.
Most
evid. km 166,829
WH 113.1 AXCES 12,7/22(25)kV 3x95/25
spojka HDPE
oranžová
spojka HDPE
fialová
1x30KOPOFLEX
1118 EY7P
do 2-1669
1340/1
1341/2
1348/4
1118 EY7P
3118 EY3P
4120 EY3P
do KS-5
4120 EY3P
do 2T1R SV-A
3118 EY3P
do 2T2N SV
8503 ZE12P
1104 ZE16P
1116 ZE16

Nové zařízení:

Nový

Nové

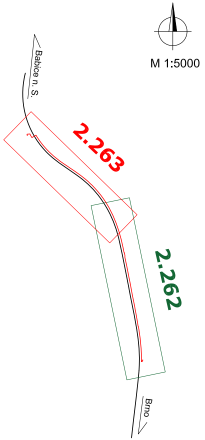
M 1:5000
Babice n. S.
2.263
2.262
Brno

kabel přípojky NN v rámci tohoto SO
zařízení dodávané v rámci souvisejících PS/ SO

Jiná ověření:

Paré:

Orientační schéma:

Razítko oprávněné osoby:

Podpis: Datum:

| Revize: | Datum: | Popis: | Kontroloval: |
|---|---|---|---|
| 000 | 6.12.2024 | Čistopis dokumentace | Ing. Ondřej Krupička |
| | | | |
| | | | |
| | | | |

Stavebník/Investor: **Správa železnic, státní organizace**
Adresa: Dlážděná 1003/7, 110 00 Praha 1
Zástupce investora: Stavební správa západ
Adresa: Ke Štvanici 656/3, 186 00 Praha 8 - Karlín

Zhotovitel díla: **SUDOP PRAHA a.s.**
Adresa: Olšanská 2643/1a, 130 00 Praha 3
Kontakt: T: +420 605 229 020
E: praha@sudop.cz

Zhotovitel části/objektu: **SUDOP PRAHA a.s.**
Adresa: Olšanská 2643/1a, 130 00 Praha 3
Kontakt: T: +420 605 229 020
E: praha@sudop.cz

Hlavní projektant (HIP): Ing. Martin Štrof
Specialista: Ing. Ondřej Krupička

Název stavby/akce: **Implementace 5G/FRMCS na železničním koridoru Praha - Č. Třebová - Brno/Ostrava, 2. etapa - výstavba BTS pro 5G**

Označení investora: S632000565

Zakázka: **23-119.208**

Název části: Trakční a energetická zařízení

Označení části: **D.2.3.6**

Název objektu/dílčí části: **Trakční a energetická zařízení**

Označení objektu/komplexu: **SK 00-80-30**

Název přílohy: Situace přípojky NN pro BTS Kněžnice

Název dílčí části přílohy: Část 2

Číslo přílohy (typ/pořadí): **2. 263**

Odpovědný projektant: Ing. Martin Štrof
Zpracovatel přílohy: Ing. Martin Ambros
Měřítko: 1:500
Formáty: 7x A4
Stupeň dokumentace: **DUSL**

Kraj: viz textová část
Katastrální území: viz textová část
TUDU: Viz textová část
Smluvní datum zpracování: **6.12.2024**

| Označení investora:: | Stupeň dokumentace: | Část: | Objekt: | Podobjekt: | Příloha: | Revize: |
|---|---|---|---|---|---|---|
| S632000565 | _DUSL | _D236X | _SK008030 | _XX | _2_263 | _000 |

-